

Alnaelvas Venner

Årsmelding 2017 – Alnaelvas venner



Skiltprosjektet

Det er blitt satt opp tre store informasjonsskilt langs turveien.

Dette er blitt mulig gjennom et samarbeid mellom Oslo Elveforum, Oslo kommune og Gjensidigestiftelsen.

Det er planer om to skilt til.

Maria Dehllis vei 40

I Maria Dehllis vei 40 var det planer om en gjenbruksstasjon der all trafikken til og fra skulle krysse turvei D10.

I mai kjøpte Ragde Eiendom tomten, og de har avsluttet reguleringsaken.



Smalvollen

Statens vegvesen la i fjor planer om å legge ny E6 langs Alna på Smalvollen.

På et folkemøte på Tveita lovet representanter for samtlige partier i Oslo at disse planene ikke skulle bli noe av.

Fossumbekken

På Stovner ble det i 2011 vedtatt en ny regulering, der Fossumdumpa skulle bli grønstruktur, og det var planer om vannspeil og gjenåpning av bekk. Nå er det plutselig planer om en utbygging på 10000 kvm som en del av konkurransen «Reinventing Cities»



Alnastien i Gamle Oslo

er blitt sperret – visstnok pga rasfare. Det står at det er sperret ut 2017, men foreløpig er ingenting gjort. Vi har protestert overfor Bymiljøetaten. Men en god nyhet: Restaurering av den gamle fabrikken er nå i gang!



Østensjøbekken

Det planlegges nå T-bane linje under bakken mellom Brynseng og Hellerud. Da må det meste av broer og veier i området endres, og dette åpner en mulighet for gjenåpning av Østensjøbekken.

Grorud stasjon

PBE og VAV har innkalt til et tverretattlig møte for å få til bl.a. gjenåpning av Alna ved Grorud stasjon. Tidligere tenkte man seg åpning i eksisterende undergang slik at møtet med Tokerudbekken ble flyttet. Takket være arbeider på jernbanen er det mulighet for å åpne Alna i tilnærmet opprinnelig lø.

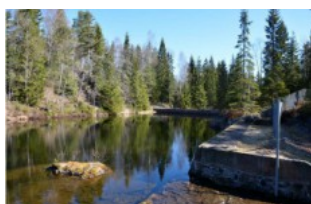

Nedtapping av Breisjøen

Dammene i Breisjøen oppfyller ikke sikkerhetskravene. Kommunen har derfor søkt NVE om å få redusere vannstanden med 6,5 meter i et års tid fra mai 2019 til mai 2020 for å erstatte disse. Dette vil påvirke bl.a. bestanden av edelkrepss og flytegro, men tiltak settes inn for å verne disse.

Utbygging i Arnliot Gellines vei

Nybygg er planlagt i nr. 1 og nr. 3. Bygget til venstre ser ut til å komme omtrent som tegnet. Høyere, men lenger fra vannet enn dagens. Bygget til høyre vil etter tilbakemeldinger fra PBE antagelig bli lavere, og viktigst: Uten tilbygget mot elva.



Enebakkveien 69

Det går mot full gjenåpning av Kværnerfossen når boligprosjektet i Enebakkveien 69 («Jøtulomt») blir realisert.

Saken forberedes nå til offentlig ettersyn.



Lysvandring 2017

Lysvandringen ble gjennomført med flere deltagere enn noen gang før.



Film

Alna er blitt filmet med drone fra fjorden og opp til Alunsjøen. Selve filmen er ferdig, nå gjenstår redigering og kommentarer.